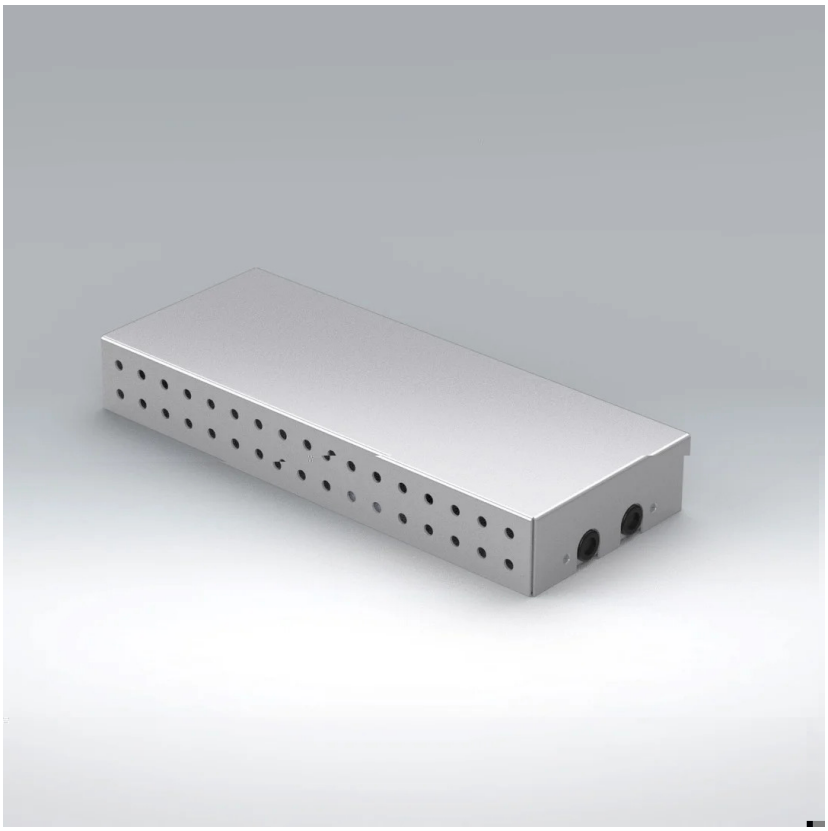

Rosace D'alimentation Lunaop/Lunaop Slim

75 W - dimmable

couleurs disponibles

Type d'appareil	Plafond
Utilisation	Intérieur

230V

Rosace d'alimentation dimmable 75W push/dali à insérer dans le faux plafond pour Lunaop sans rosace de plafond.

Un rosace de 75W peut conduire 1 des compositions :

- 1 x 40001
- 1 x 40002

Famille	rosace d'alimentation Lunaop/Lunaop Slim
Type	Plafond
Utilisation	Intérieur

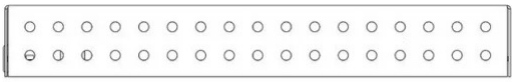

Dimensions

Hauteur	5 cm
Profondità	14 cm
Lunghezza	35,5 cm
Poids	0.9 Kg