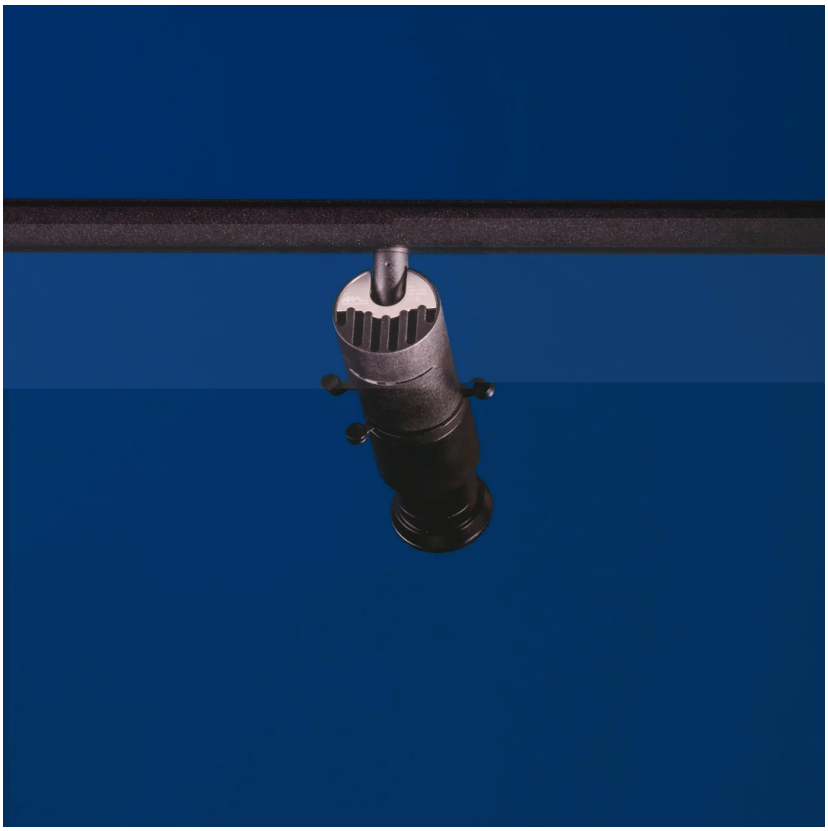

S23

Pour la voie de 230 V

Studio Tecnico ML

couleurs disponibles

Type d'appareil	Spots
Utilisation	Intérieur

12 W 350 lm

lumière directe

Projecteur à lumière directe réglable avec adaptateur pour voie électrifiée 48V ou 230V. Lentille en polyméthacrylate pour un contrôle précis du faisceau lumineux. Cadre en aluminium peint. Idéal pour les musées et les magasins. Équipé d'ailettes métalliques réglables de l'extérieur qui permettent de modeler et d'ajuster le faisceau lumineux pour des formes circulaires, carrées et rectangulaires.

Famille	S23
Type	Spots
Utilisation	Intérieur

Galerie

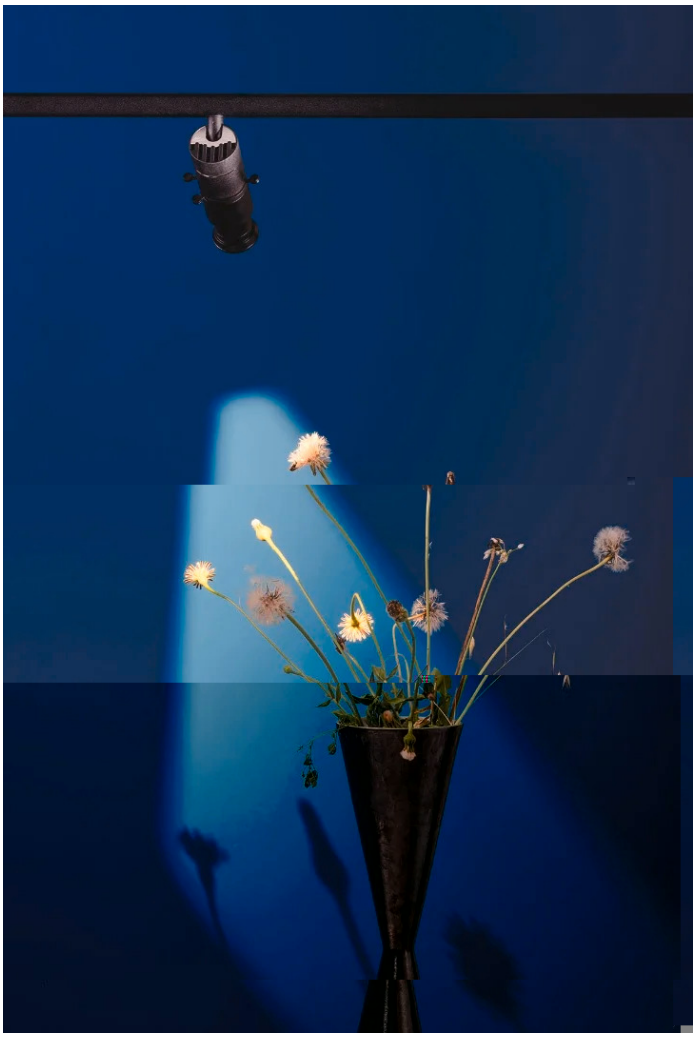

Accessoires

5958
Alimentation

5959
Alimentation

5955
Binaire électrifiées

5957
Binaire électrifiées

5956
Binaire électrifiées

5965
Câble de suspension avec rosace terminal (3 mètres)

5961
Joint

5960
Joint

5962
Joint

5963
Joint

5967
Support de fixation pour le raccordement au plafond terminal

5964
Tête de clôture